



PERMESSO DI COSTRUIRE IN VARIANTE AL PGT

Al sensi dell'articolo 8 del Decreto del Presidente della Repubblica del 07/09/2010, n. 160

AMPLIAMENTO DI INSEDIAMENTO PRODUTTIVO

Via Crocetta, II - fraz. Crocetta - Ripalta Cremasca (CR)

LA PROPRIETA': RC, s.r.l.
Via Crocetta 9 - Ripalta Cremasca (CR)

TAVOLA N° 4bis - PROGETTO

PLANIMETRIA GENERALE
SEZIONI - PROSPETTO RECINZIONE

SCALA 1 : 500
SCALA 1 : 100

I PROGETTISTI

LA PROPRIETA'

Data: APRILE 2018



AREA D'INTERVENTO

LEGENDA PROGETTO AMPLIAMENTO



AREA CORTILIZIA



STRADA

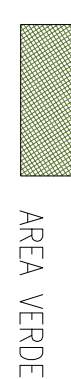

AREA VERDE

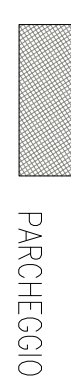

PARCHESICO



LEGENDA EDIFICI



IMMOBILE OGGETTO DI PERMESSO DI COSTRUIRE IN FASE DI RIUSCOO

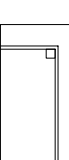

NUDO CAPPANNONE IN PROGETTO



EDIFICI ESISTENTI

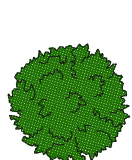

ALBERI DATO FISIO - H. max. 4,00
(specie alto-peso: betulla, castano, faggio, olivo, nocciuolo, acero, carpino, fraxino)

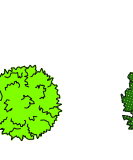

ARBUSTI - H. max. 1,50
(rosa, corniolo, samburo, clematide, alloro, ligustro, lauro, oleastro, nido)

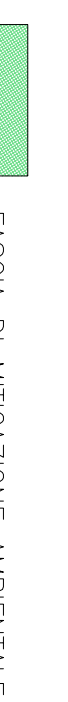

FASCIA DI MITIGAZIONE AMBIENTALE



RECINZIONE IN PROGETTO

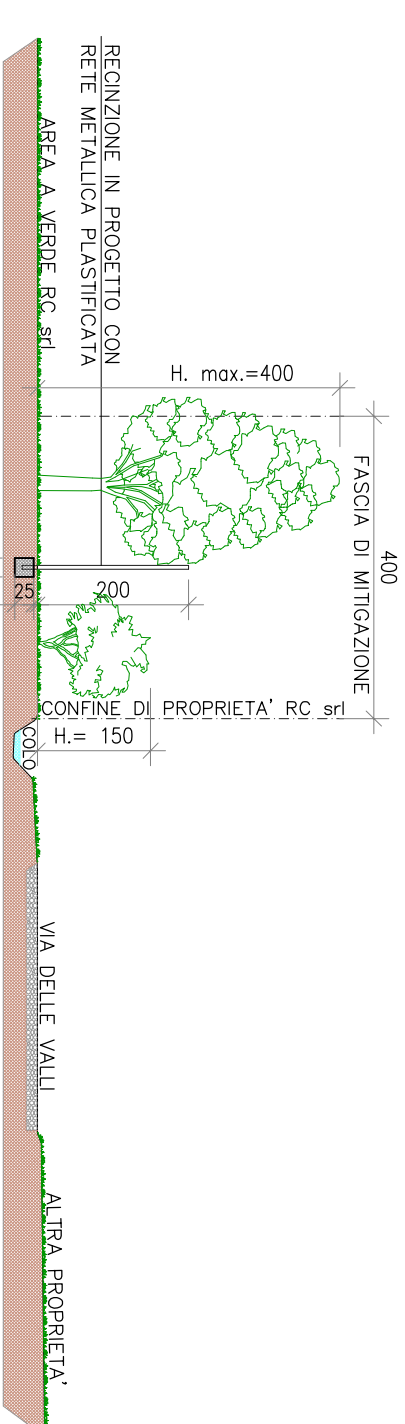

SEZIONE A-A

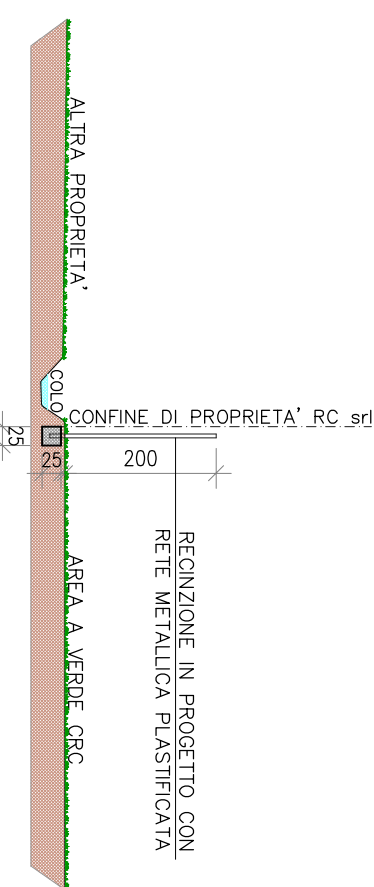

SEZIONE B-B

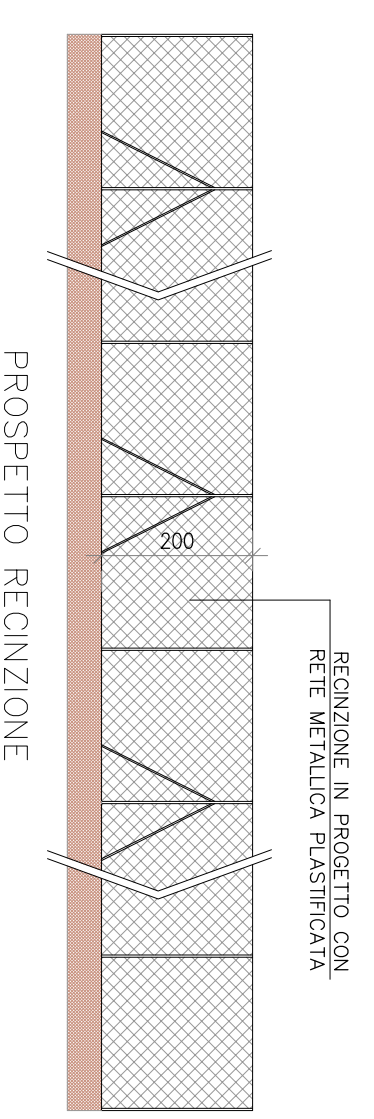

PROSPETTO RECINZIONE

